

**LGS 2022**

**LİSELERE GEÇİŞ  
SİSTEMİ**

# LİSELERE YERLEŐTİRME NASIL YAPILACAK?

**Üst Düzey Liseler**

**Merkezi Sınavla  
Yerleőtirme**

**Diđer Liseler**

**Adrese Dayalı  
Yerleőtirme Sistemi**

# SINAVLA ÖĞRENCİ ALAN LİSELER HANGİLERİ?

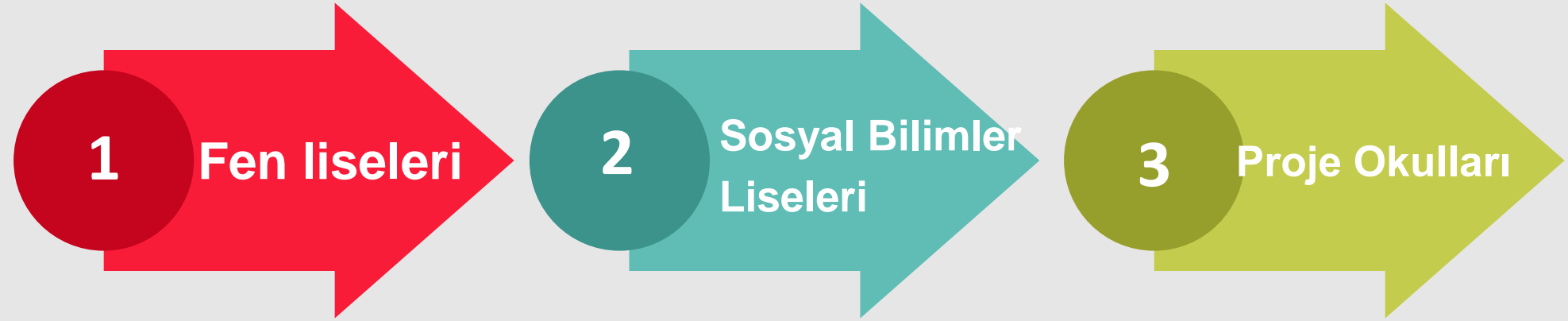

# SINAVLA ÖĞRENCİ ALAN LİSELERİN SAYISI?

1746  
Lise

1367 okul  
merkezi sınavla  
öğrenci alacak.

OKUL SAYILARI VE KONTENJANLARI		
OKUL TÜRÜ	OKUL SAYISI	KONTANJANLAR
<i>Fen Lisesi</i>	310	34.590
<i>Sosyal bilimler Lisesi</i>	91	9.420
<i>Anadolu Lisesi</i>	290	42.460
<i>Mesleki ve Teknik Anadolu Lisesi</i>	716	24.360
<i>Anadolu imam Hatip Lisesi</i>	339	28.770
<b>Toplam</b>	<b>1.746</b>	<b>139.600</b>

# SINAV ve YERLEŐTİME TAKVİMİ

Belli  
Deęil

12  
Haziran

Haziran  
Ayında

Temmuz  
Ayında

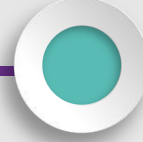

Sınav  
Başvuruları

Sınav  
Tarihi

Sınav  
Sonucunun  
Açıklanması

Tercih  
İşlemleri



# SORU SAYISI ve SINAV SÜRESİ



Sınav Süresi

155

dk.

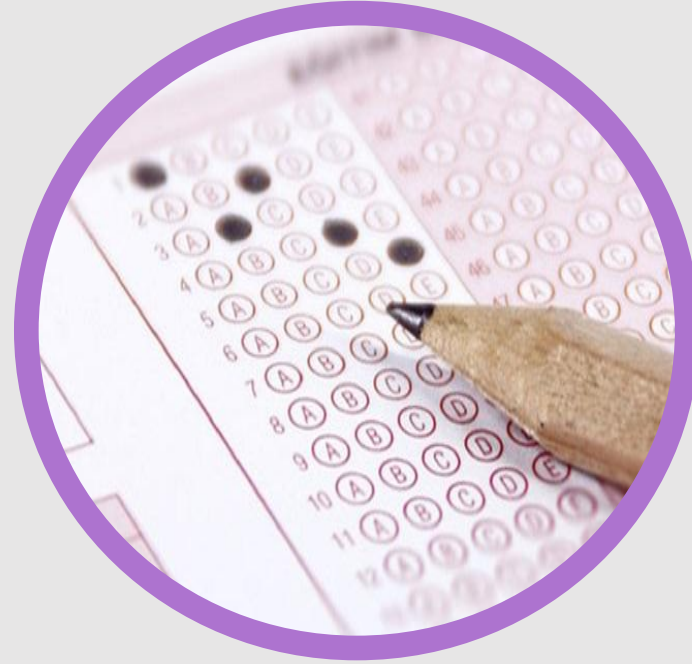

Soru Sayısı

90

# HANGİ DERSTEN KAÇ SORU ÇIKACAK?

Log  
o

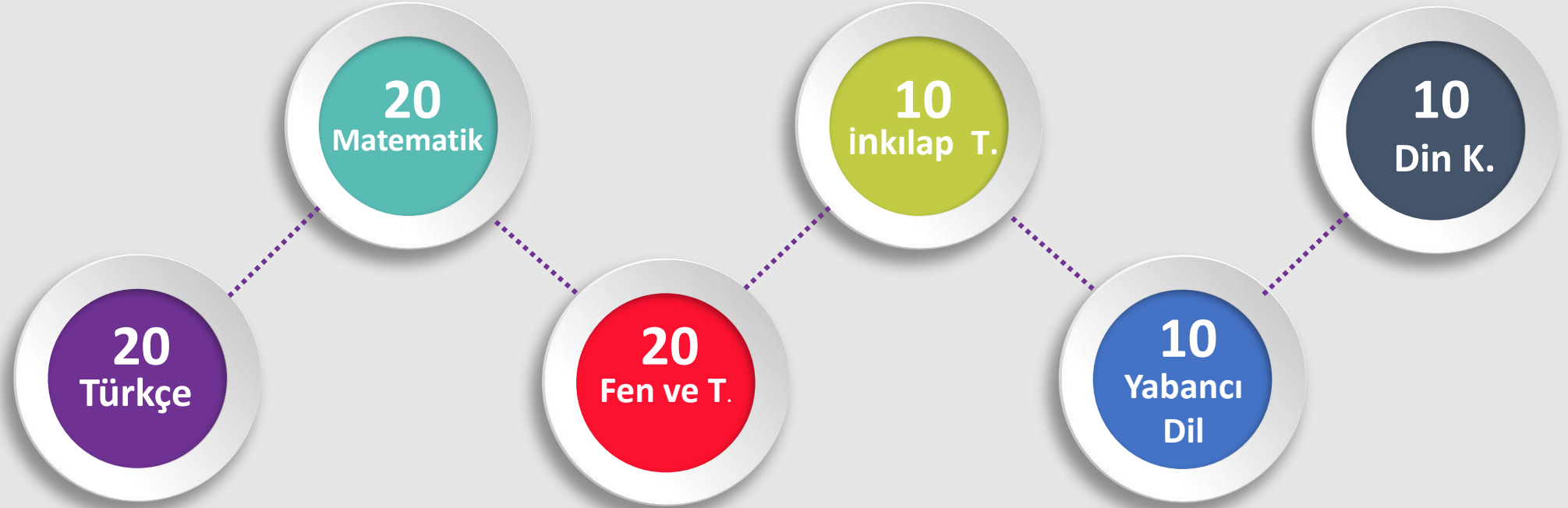

# TESTLERİN KATSAYILARI?

TÜRKÇE

4

MATEMATİK

4

FEN VE TEKNOLOJİ

4

İNKILÂP TARİHİ

1

DİN KÜLTÜRÜ

1

YABANCI DİL

1



# Sınav Soruları Hangi Sınıflardan Olacak?

8

8. Sınıf

# SORULAR NASIL OLACAK?



A

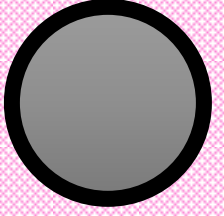

B



C



D

*Sorular çoktan seçmeli  
TEST şeklinde olacak.*

*3 yanlış cevap 1 Doğruyu  
götürecek.*

# SINAV KAÇ OTURUM OLACAK?

09  
0



*Sınav sayısal ve sözel bölümden oluşacak.*



# SINAV SÜRESİ VE BAŞLAMA SAATİ?



## Sözel Bölüm

Ders	Soru Sayısı	Sınav Başlama Saati	Sınav Süresi
Türkçe	50	09.30	75 Dakika
İnkılâp Tarihi			
Din Kültürü ve A.B.			
Yabancı Dil			

## Sayısal Bölüm

Ders	Soru Sayısı	Sınav Başlama Saati	Sınav Süresi
Matematik	40	11.30	80 Dakika
Fen ve Teknoloji			

# SINAV ZORUNLU MU?



*Sınava isteyen öğrenciler  
girecek, zorunlu  
olmayacak.*

# SINAVLA ÖĞRENCİ ALAN LİSELERE TERCİH İŞLEMLERİ

***Sınavla öğrenci alan okullardan en fazla 10 okul tercih edilecek.***

***Herhangi bir okula yerleşememesi durumunda; sınavsız öğrenci alan okullardan birine tercihlerine göre yerleştirilecek.***

# YEREL YERLEŐTİRME NASIL OLACAK?

209  
0



**Okulların türü, okulların kontenjanı, okulların buldukları yere göre ortaöğretim kayıt alanları oluşturulacak.**



# TERCİHLER NASIL YAPILACAK?



***Tercihlerde öğrencinin karşısına***

***1-Yerel Yerleştirme***

***2-Merkezi Yerleştirme,***

***3-Pansiyonlu Okullara Yerleştirme***

***ekranı olmak üzere 3 tercih ekranı çıkacak. Yerel yerleştirme tercihi yapmak zorunlu olup, yerel yerleştirme yapmayan öğrencilere diğer tercih ekranları açılmayacak.***



# YEREL YERLEŐTİRME NASIL OLACAK?

## YEREL YERLEŐTİRMEDE KRİTERLER

- 1-Öğrencinin İkamet Adresi,
  - 2-Ortaöğretim Başarı Puanı,
  - 3-8. Sınıf Özürsüz Devamsızlık,
  - 4-Yıl Sonu Başarı Puanı  
Üstünlüğü (Sırasıyla 8,7 ve 6. sınıf)
- Sırasıyla bu kriterlere göre yapılacak.*

# YEREL YERLEŐTİRMEDE ÖNCELİK?

1

Öğrenciler, ikamet adresine göre bulunduđu Kayıt Alanından okul tercih etmeleri durumunda, aynı okulu tercih eden Komşu Kayıt Alanındaki öğrencilerden; Komşu Kayıt Alanındaki öğrenciler de Diğer Kayıt Alanlarındaki öğrencilerden öncelikli yerleştirilecektir.

2

Yerleőtirmede, Okul Başarı Puanı yüksek olan öğrenciler öncelikli olarak yerleştirilecektir

3

Yerleőtirmede, 8'inci sınıfta okula özürsüz devamsızlık yapılan gün sayısı az olan öğrenciler öncelikli olarak yerleştirilecektir.



# MERKEZİ YERLEŐTİRME NASIL OLACAK?

## MERKEZİ YERLEŐTİRMEDE KRİTERLER

- 1-Sınav Puanı,
- 2-Ortaöğretim Başarı Puanı,
- 3-Yıl Sonu Başarı Puanı  
Üstünlüğü (sırasıyla 8,7 ve 6. Sınıf)
- 3-8. Sınıf Özürsüz Devamsızlık,
- 4-Tercih önceliğı,
- 5-Öğrencinin Yaşı (küçük olana)

Öncelikle sınav puanına bakılacak eşitlik olması durumunda sırasıyla diğer kriterlere bakılacak.

# BELİRLİ OKULLARDA YIĞILMA OLURSA!



*1-Öğrencinin İkamet Adresi,  
2-Ortaöğretim Başarı Puanı,  
3-8. Sınıf Özürsüz Devamsızlık,  
4-Yıl Sonu Başarı Puanı Üstünlüğü  
(Sırasıyla 8,7 ve 6. sınıf)*

# ÖZEL LİSELERE YERLEŐTİRME NASIL OLACAK?



*Özel okullar isterlerse kendi sınavlarını yapabilecek.*

*İsteyen özel okullar merkezi sınava göre öğrenci alabilecek.*

# GÜZEL SANATLAR VE SPOR LİSELERİNE YERLEŐTİRME NASIL OLACAK?



*Güzel sanatlar ve spor liselerine başvuru ve yerleőtirme işlemleri Haziran-Temmuz aylarında yapılacak.*

*Öğrencilerin **Yetenek Sınavı** (%70) ve **OBP** (Öğretim Başarı Puanı %30) kriterlerine yerleőtirme yapılacak.*



# HEDEFTEKİ BAZI OKULLARIMIZI TANIMAYA NE DERSİNİZ!

(NOT: Okulların yüzdelerik dilimleri ve taban puanları verileri; 26 Temmuz 2021 LGS Yerleřtirme Sonuları MEB sayfasından alınmıřtır.



# 2021 LGS YERLEŐTİRME SONUÇLARINA GÖRE OKULLAR VE TABAN PUANLARI İLE YÜZDELİK DİLİMLERİ



Okul Adı	Okul Türü	Öğretim Süresi	Yabancı Dili	Kont.	Taban Puanı	En Düşük Yüzelik	En Yüksek Yüzelik
ANTALYA / DÖŐEMEALTI / Yusuf Ziya Öner Fen Lisesi	Fen Lisesi	4 yıl	İngilizce	120	461,7041	0,64	0,01
ANTALYA / MURATPAŐA / Antalya Anadolu Lisesi	Anadolu Lisesi	4 yıl	İngilizce	180	436,872	1,89	0,06
ANTALYA / MANAVGAT / Namık Karamancı Fen Lisesi	Fen Lisesi	4 yıl	İngilizce	120	429,4752	2,45	0,1
ANTALYA / ALANYA / Hüseyin Girenes Fen Lisesi	Fen Lisesi	4 yıl	İngilizce	120	428,1828	2,56	0,01
ANTALYA / MURATPAŐA / Adem-Tolunay Anadolu Lisesi	Anadolu Lisesi	4 yıl	İngilizce	150	423,1094	3	0,54



# 2021 LGS YERLEŐTİRME SONUÇLARINA GÖRE OKULLAR VE TABAN PUANLARI İLE YÜZDELİK DİLİMLERİ



Okul Adı	Okul Türü	Öğretim Süresi	Yabancı Dili	Kont.	Taban Puanı	En Düşük Yüzdellik	En Yüksek Yüzdellik
TOBB Fen Lisesi	Fen Lisesi	4 yıl	İngilizce	150	422,5381	3,05	0,67
Aksu Fen Lisesi	Fen Lisesi	4 yıl	İngilizce	150	414,173	3,91	0,48
GazipaŐa Fen Lisesi	Fen Lisesi	4 yıl	İngilizce	120	402,8153	5,24	0,17
Dr. İlhami Tankut Anadolu Lisesi	Anadolu Lisesi	4 yıl	İngilizce	180	402,3925	5,29	1,57

# 2021 LGS YERLEŐTİRME SONUÇLARINA GÖRE OKULLAR VE TABAN PUANLARI İLE YÜZDELİK DİLİMLERİ



COMPANY NAME  
ABS.COM

Okul Adı	Okul Türü	Öğretim Süresi	Yabancı Dili	Kont.	Taban Puanı	En Düşük Yüzdelerik	En Yüksek Yüzdelerik
Göynük Fen Lisesi	Fen Lisesi	4 yıl	İngilizce	120	398,8182	5,77	2,58
Havva-Sedat Avciođlu Fen Lisesi	Fen Lisesi	4 yıl	İngilizce	120	387,8215	7,36	0,7
ANTALYA / KAŐ / Turan Erdoğan Yılmaz Fen Lisesi	Fen Lisesi	4 yıl	İngilizce	120	375,426	9,38	3,91
ANTALYA / KORKUTELİ / Fatma Mehmet Cadıl Fen Lisesi	Fen Lisesi	4 yıl	İngilizce	120	373,1334	9,78	3,52
ANTALYA / ELMALI / İbrahim Bedrettin Elmalı Fen Lisesi	Fen Lisesi	4 yıl	İngilizce	120	358,2973	12,52	6,16

# 2021 LGS YERLEŐTİRME SONUÇLARINA GÖRE OKULLAR VE TABAN PUANLARI İLE YÜZDELİK DİLİMLERİ



COMPANY NAME  
ABS.COM

Okul Adı	Okul Türü	Öğretim Süresi	Yabancı Dili	Kont.	Taban Puanı	En Düşük Yüzelik	En Yüksek Yüzelik
ANTALYA / KEPEZ / Neriman-Erol Yılmaz Sosyal Bilimler Lisesi	Hazırlık Sınıfı Bulunmayan Sosyal Bilimler Lisesi	4 yıl	İngilizce	30	367,6617	10,75	6,17
ANTALYA / AKSU / Aksu Uçak Bakım Teknolojisi Mesleki ve Teknik Anadolu Lisesi	Anadolu Teknik Programı	4 yıl	İngilizce	90	357,5338	12,67	4,1
ANTALYA / DÖŐEMEALTI / Antalya Erünal Sosyal Bilimler Lisesi	Sosyal Bilimler Lisesi	Hazırlık + 4 yıl	İngilizce	120	356,1246	12,94	6
ANTALYA / KEPEZ / Neriman-Erol Yılmaz Sosyal Bilimler Lisesi	Sosyal Bilimler Lisesi	Hazırlık + 4 yıl	İngilizce	90	351,7284	13,82	6,52
ANTALYA / KUMLUCA / Kumluca Sosyal Bilimler Lisesi	Hazırlık Sınıfı Bulunmayan Sosyal Bilimler Lisesi	4 yıl	İngilizce	90	335,1163	17,5	7,43

# GENÇLER ÖNCELİK OLARAK HEDEFİMİZİ BELİRLEMELİYİZ...



COMPANY NAME  
ABS.COM



**HEDEF BELİRLEMEK ÖNEMLİ**

**“Gideceği limanı bilmeyen gemiye  
hiçbir rüzgar yardım edemez”**



# LİSELERE GEÇİŞ SİSTEMİ...

BİZİ DİNLEDİĞİNİZ İÇİN TEŞEKKÜRLER...